

firmato digitalmente da

MATTEO GIULIANI

INGEGNERI DELLA
MATTEO GIULIANI
ORDINE DEGLI INGEGNERI DELLA
REGIONE LIGURIA
SEZIONE B
DI RIETI

Istanza di autorizzazione all'apertura ed esercizio di un'attività sanitaria
SPAZIO SALUTE EASY CARE
(L.R. n. 4/2003; art. 8 Regolamento regionale N. 2/2007 e s.m.i.)

UBICAZIONE
RIETI - VIA DELLE
ORTENSIE 7

IDENTIFICAZIONE CATASTALE
FOGLIO 69 PARTICELLA 339 SUB. 32

SCALE DI RAPPRESENTAZIONE
1:100

TAV. N. 1 ALLEGATI

- Planimetria in scala 1:100, con indicazione delle destinazioni d'uso, la sezione, le superfici di ciascun locale, l'eliminazione delle principali barriere architettoniche.

PROPRIETA' : CESAG SRL
SUBLOCUTORE : PROLIFE SERVIZI E PROGETTAZIONI SRLS
SUBLOCATARIO : SPAZIO SALUTE SRLS
TITOLARE DELL'ISTANZA DI AUTORIZZAZIONE : SPAZIO SALUTE SRLS

DATA 10/02/2021

IL TECNICO INCARICATO
Ing. Giuliani Matteo
Albo degli ingegneri della Prov. di Rieti n.66
Cod. Fisc. 02411441001

I DIRITTI SUL CONTENUTO DEL PRESENTE ELABORATO SONO RISERVATI - E' VIETATA OGNI FORMA DI RIPRODUZIONE

INQUADRAMENTO AMBIENTALE
UBICAZIONE SATELLITARE

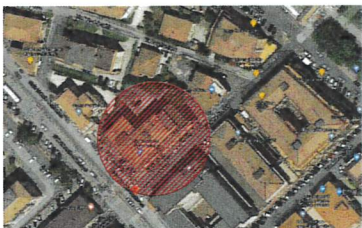

ELABORATI CILA
CONSEGNATA IL 27-07-2020 PRESSO IL SUE
PLANIMETRIA ANTE OPERAM

PIANTA PIANO SECONDO DA PROGETTO
Altezza utile interna 308 cm

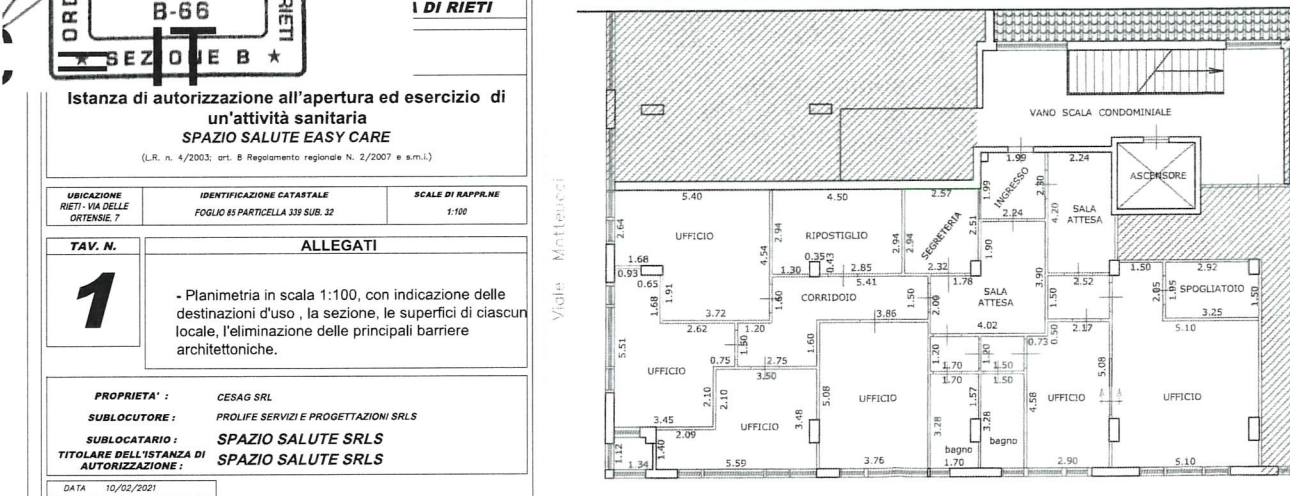

Via delle Ortensie

ELABORATI CILA
CONSEGNATA IL 27-07-2020 PRESSO IL SUE
PLANIMETRAI POST OPERAM

PIANTA PIANO SECONDO REALIZZATO
Altezza utile interna 308 cm

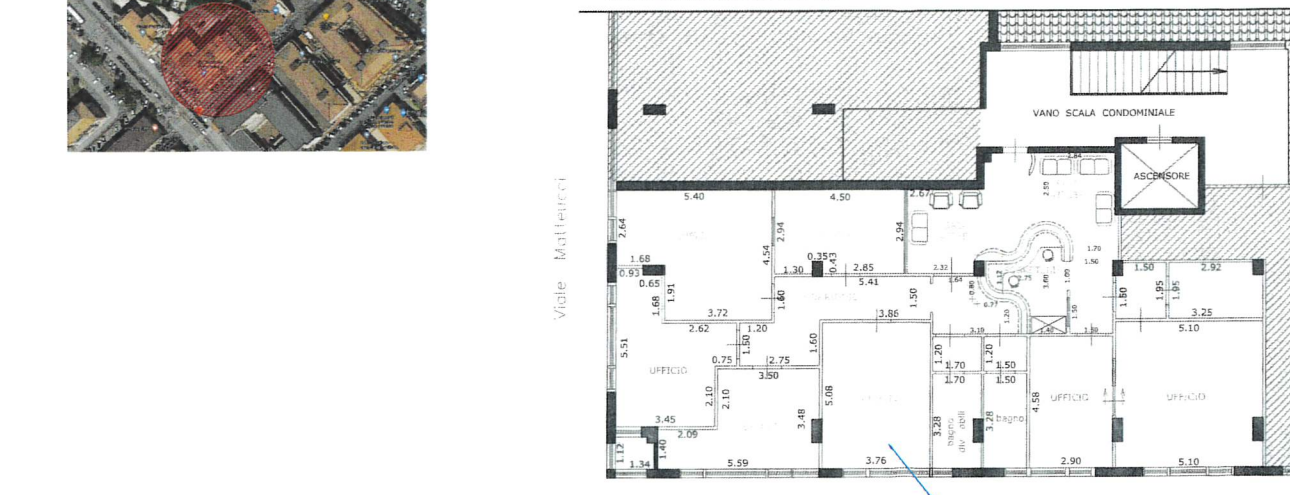

Via delle Ortensie

CILA EDILE PRESENTATA IL 27/07/2020 ALLO SPORTELLO SUE DEL COMUNE DI RIETI PROTOCOLATA IL DATA 28/07/2020 CON PROT.34105
CILA CHIUSA IL DATA 30/12/2020 A SEGUITO DI COLLAUDO EFFETTUATO DAL GEOM. TOSTI ANTONIO - ORDINE GEOMETRI DI RIETI N.207.
SCA DI AGRILITA' PRESENTATA IN DATA 15/01/2021 CON PROT. 2462 DEL 16/01/2021 ALLO SPORTELLO SUE DI RIETI

PLANIMETRIA QUOTATA - Destinazione ambienti Scala 1:100

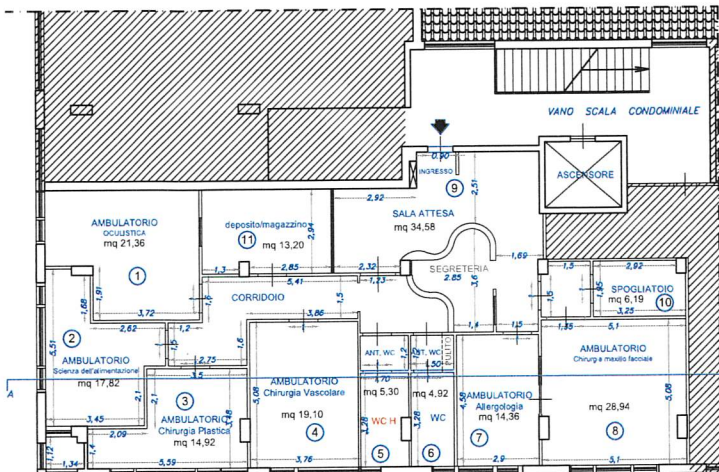

SEZIONE A-A Scala 1:100

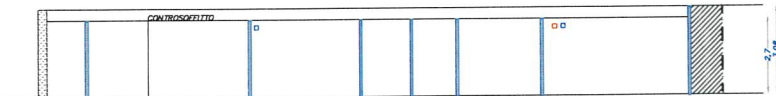

PLANIMETRIA DETTAGLIATA AREDI
Scala 1:100

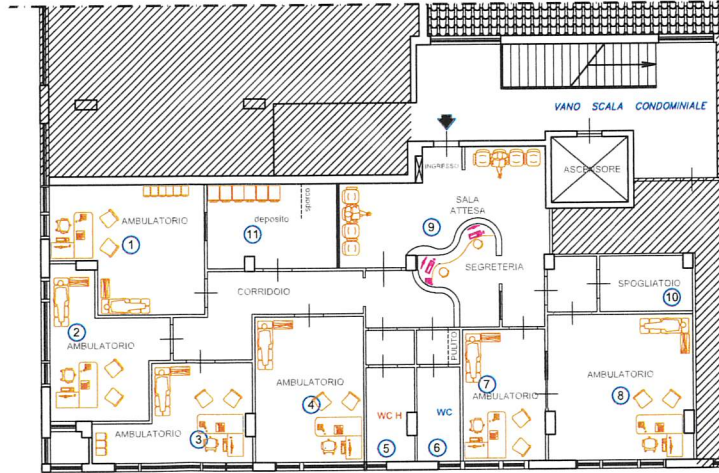

PLANIMETRIA QUOTATA - VERIFICA RAPPORTI AEROILLUMINANTI UNI10339
Scala 1:100

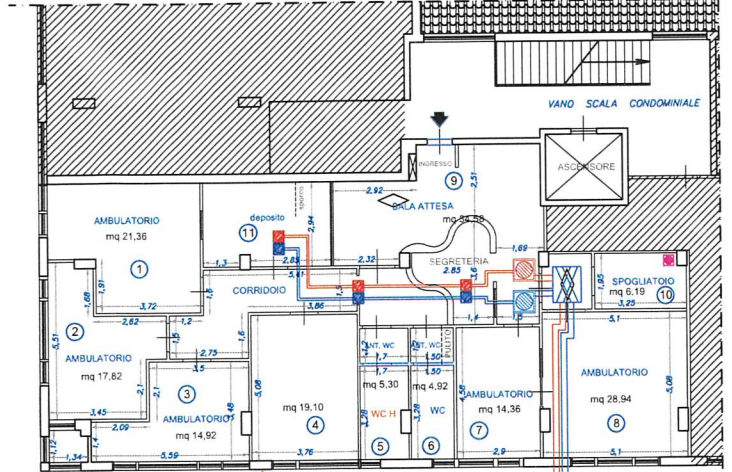

VERIFICA RAPPORTI AEROILLUMINANTI						
Vano N.	Destinazione	Superficie Ambiente mq	Superficie minima illuminante come da Reg. Edil. 1/8 S.p.	Superficie illuminante prevista in progetto mq	V/N Verificato Non verificato	
1	STUDIO MEDICO	21,36	2,97	(1,80x1,50) = 2,70	V	
2	STUDIO MEDICO	17,82	2,23	(1,70x1,50) = 5,55	V	
3	STUDIO MEDICO	14,92	1,87	(1,70x1,50) = 7,05	V	
4	STUDIO MEDICO	19,10	2,39	(1,90x1,50) = 4,50	V	
5	BAGNO	5,30	0,66	(0,70x1,50) = 1,05	V	
6	BAGNO	4,92	0,62	(0,70x1,50) = 1,05	V	
7	STUDIO MEDICO	14,36	1,80	(2,30x1,50) = 3,45	V	
8	STUDIO MEDICO	28,94	3,62	(3,00x1,50) = 4,50	V	
9	SALA D'ATTESA - SEGRETERIA	34,58	4,32	0,00	N	IMPIANTO VENTILAZIONE MECCANICA
10	SPOGLIATOIO	6,19	0,772	0,00	N	IMPIANTO VENTILAZIONE MECCANICA
11	MAGAZZINO	13,20	1,65	0,00	N	IMPIANTO VENTILAZIONE MECCANICA

PLANIMETRIA DIMOSTRAZIONE GRAFICA LEGGE 13/89- DGR 424/2001

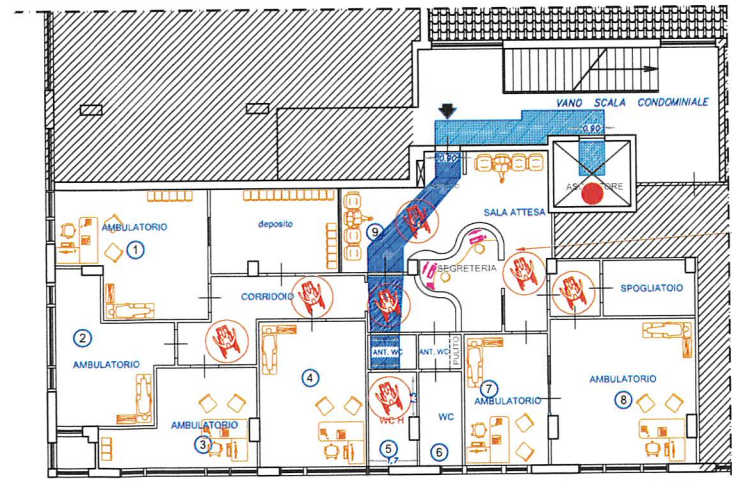

Per l'accesso al piano è a disposizione dei clienti dello studio l'ascensore condominiale.

N.B. NON SI SONO DISINVELLI SU TUTTA L'AREA SOGGETTA ALLA PRESENTE Istanza